

RÉPUBLIQUE FRANÇAISE

DÉPARTEMENT

Meurthe-et-Moselle

COMMUNE DE MALZÉVILLE

ARRONDISSEMENT

Nancy

CANTON

Saint-Max

SÉANCE DU CONSEIL MUNICIPAL DU 8 AVRIL 2024

DÉLIBÉRATION N° 2024_024

Rapporteur : Gaëlle RIBY-CUNISSE

Objet : Modification des périmètres scolaires à compter de la rentrée 2024/2025

L'an deux mille vingt-quatre, le huit avril à dix-neuf heures, le conseil municipal de Malzéville, étant assemblé en séance ordinaire, à la Maison commune, sous la présidence de Bertrand KLING, Maire.

Nombre de conseillers			Présent-es :
en exercice	présents	votants	
29	23	29	Bertrand KLING - Irène GIRARD - Malika TRANCHINA - Pascal PELINSKI - Gaëlle RIBY-CUNISSE - Gilles MAYER - - Stéphanie GRUET - Jean-Pierre ROUILLON - Jessica NATALINO - Jean-François HUGUENIN-VIRCHAUX - Daniel THOMASSIN - Yves COLOMBAIN - Elisabeth LETONDOR - Gilles SPIGOLON - Daniel DIREZ - Jean-Marc RENARD - Paul LEMAIRE - Marie-Claire TCHAMKAM - Pierre BIYELA - Agnès JOHN - Francis SCHILTZ - Corinne MARCHAL-TARNUS - Salvatore LIVOLSI
Date de convocation			Excusé-es :
27 mars 2024			
Date de publication			Jean-Marie HIRTZ procuration à Gilles SPIGOLON - Philippe BERTRAND-DRIRA procuration à Gaëlle RIBY-CUNISSE - Alexandra VIEAU procuration à Irène GIRARD - - Aude SIMERMANN procuration à Yves COLOMBAIN - Claire FLORENTIN-POIZOT procuration à Malika TRANCHINA - - Jean-Yves SAUSEY procuration à Corinne MARCHAL-TARNUS
Transmis en préfecture le			
12 avril 2024			

Rubrique : 8.1

Il a été procédé, conformément à l'article L2121-15 du code général des collectivités territoriales, à l'élection d'un secrétaire pris dans le sein du conseil : Pierre BIYELA ayant obtenu la majorité des suffrages, a été désigné pour remplir ces fonctions qu'il a acceptées

Vu les articles L.212-7 et L.131-5 du code de l'éducation précisant que la commune a la responsabilité de définir le ressort de chacune des écoles (dénommé périmètre ou secteur scolaire)

Vu la délibération n° 2021.017 du 18 mars 2021 relative à la modification des périmètres scolaires à compter de la rentrée 2021/2022,

Vu la délibération n° 2022_088 du 12 décembre 2022 relative à la dénomination d'une nouvelle voie de circulation,

Il est du ressort de la commune de définir les périmètres scolaires. Ceux-ci font l'objet d'une concertation avec les directeurs et directrices d'école et les autorités académiques.

La carte scolaire n'a plus été modifiée par délibération depuis la rentrée 2021/2022. Les dernières modifications prenaient en compte plusieurs facteurs comme la création de nouvelles rues, les indices de position sociale des écoles (IPS) ou encore des variations d'effectifs à la hausse ou à la baisse pour certaines écoles.

Ces modifications ont permis de rééquilibrer les effectifs entre les deux écoles élémentaires du centre-ville et de renforcer la mixité sociale dans les trois écoles élémentaires de Malzéville.

Depuis, le projet immobilier Nova Homes, situé sur l'ancien site industriel exploité par la société ADG Béton, qui avait été intégré dans la réflexion menée en 2021, est en cours de réalisation. Ce secteur avait été attribué à l'école maternelle Leclerc et à l'école élémentaire Jules Ferry.

Une voie nouvelle desservie depuis l'avenue du maréchal de Lattre de Tassigny a été créée afin d'assurer la desserte de ces nouveaux logements, dénommée «rue des Sorbiers» par délibération du 12 décembre 2022, il apparaît donc nécessaire d'ajouter cette nouvelle rue à la carte scolaire.

L'arrivée de nouvelles familles dans ces nouveaux logements collectifs et individuels aura lieu dans le courant de l'année scolaire 2024/2025. Une première livraison de 91 logements s'échelonne de septembre 2024 à janvier 2025.

Les périmètres pourront être modifiés à nouveau en début de l'année 2025 pour anticiper la livraison de la 2ème phase de logements prévue pour l'année scolaire 2025/2026.

Les autres affectations rue/école restent inchangées (Cf. liste jointe, carte maternelle et carte élémentaire annexées).

Vu l'avis favorable de la commission éducation et solidarités du 18 mars 2024,

Le conseil municipal,

après en avoir délibéré,
à l'unanimité

approuve l'affectation de cette nouvelle rue à l'école maternelle Leclerc et à l'école élémentaire Jules Ferry à compter de la rentrée 2024/2025.

Fait et délibéré les jours, mois et an susdits.
Au registre figurent les signatures

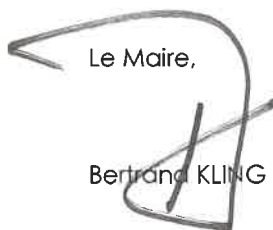
Le Maire,

Bertrand KLING



Le secrétaire de séance,

Pierre BIYELA

La présente délibération peut, si elle est contestée dans un délai de deux mois à compter de sa publication ou de son affichage ou de sa notification aux intéressés faire l'objet des recours suivants :

- **recours administratif gracieux auprès de mes services,**
- **recours contentieux pour excès de pouvoir devant le tribunal administratif de Nancy.**

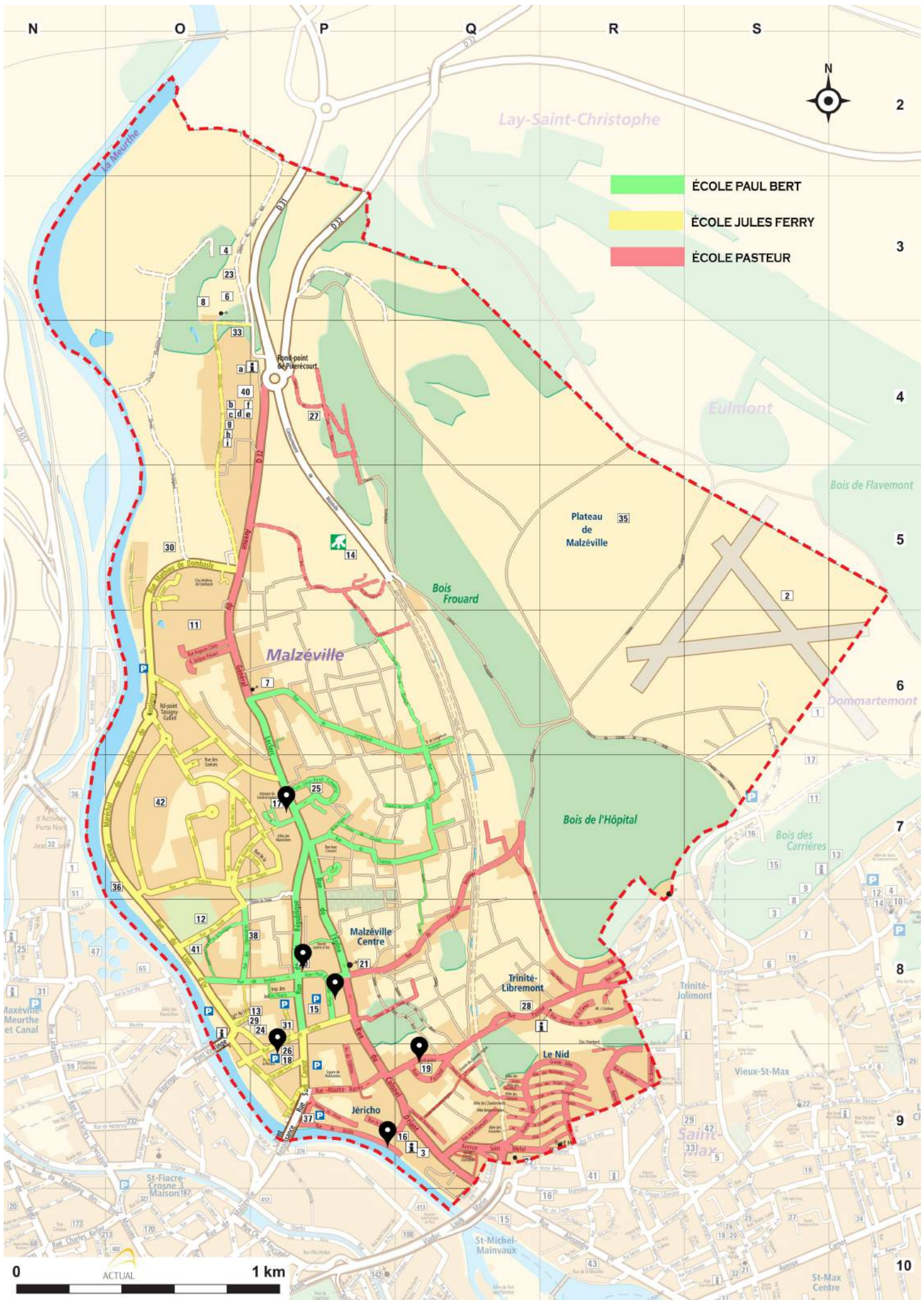

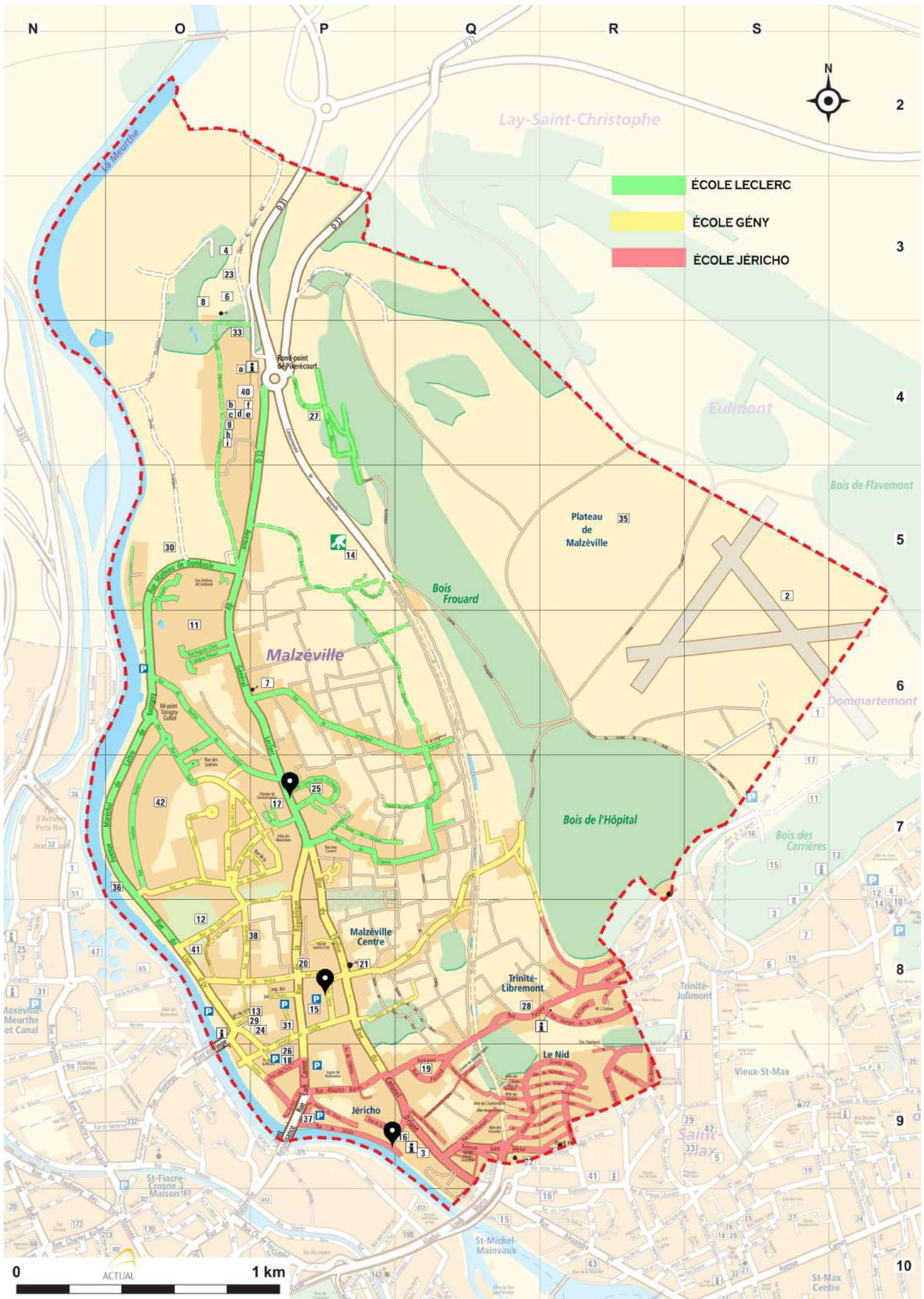

REPARTITION DU PERIMETRE SCOLAIRE A PARTIR DE L'ANNEE SCOLAIRE 2024-2025

ELEMENTAIRES ET MATERNELLES

Rue	Secteur Primaire	Secteur Maternelle
Allée Albert Camus	Pasteur	Jéricho
Allée Charles Cournault	Jules Ferry	Gény
Allée des Alouettes	Pasteur	Jéricho
Allée des Bergeronnettes	Pasteur	Jéricho
Allée des Chardonnerets	Pasteur	Jéricho
Allée des Cigognes	Pasteur	Jéricho
Allée des Fauvettes	Pasteur	Jéricho
Allée des Grives	Pasteur	Jéricho
Allée des Hironnelles	Pasteur	Jéricho
Allée des Mésanges	Pasteur	Jéricho
Allée des Mouettes	Pasteur	Jéricho
Allée des Pinsons	Pasteur	Jéricho
Allée des Rossignols	Pasteur	Jéricho
Allée des Rouges-Gorges	Pasteur	Jéricho
Allée des Tourterelles	Pasteur	Jéricho
Allée des Vignes	Paul Bert	Leclerc
Allée François Mauriac	Pasteur	Jéricho
Allée Jean Cocteau	Pasteur	Jéricho
Avenue du Château	Pasteur	Jéricho
Avenue du Général Leclerc (jusqu'à la rue de Longefond) du 1 au 99 et du 2 au 114	Paul Bert	Leclerc
Avenue du Général Leclerc (de la rue de Longefond au carrefour de Pixérécourt) du 101 au 171 et du 116 au 218	Pasteur	Leclerc
Avenue du Maréchal de Lattre de Tassigny	Jules Ferry	Leclerc
Avenue Odinet	Jules Ferry	Gény
Avenue Saint Michel	Pasteur	Jéricho
Avenue Thiers (du port à Jules Ferry) 1 au 9 et du 2 au 32	Jules Ferry	Jéricho
Avenue Thiers (Jules Ferry au carrefour odinet) du 11 au 17 et du 32 au 64	Jules Ferry	Gény
Balcons de Velchée	Paul Bert	Leclerc
Chemin de la Côte Rôtie	Pasteur	Leclerc
Chemin de la Mine "bas" (côté de la rue des Magnolias)	Pasteur	Jéricho
Chemin de la Mine "haut" (à partir du n° 1 - côté rue du Chanoine Boulanger)	Pasteur	Gény
Chemin des Baillouteux	Pasteur	Jéricho
Chemin des Carrières	Pasteur	Leclerc
Chemin des Grosses Terres	Pasteur	Jéricho
Chemin du Bois de Frouard	Pasteur	Leclerc
Chemin du Chazeau	Paul Bert	Leclerc
Chemin Sainte Elisabeth	Paul Bert	Leclerc
Chemin Stratégique	Jules Ferry	Leclerc
Clos Chambord	Pasteur	Jéricho
Clos du Cerisier	Paul Bert	Gény
Clos du Lion d'Or	Jules Ferry	Gény
Clos Mathieu de Dombasle	Jules Ferry	Leclerc
Domaine de Pixérécourt	Jules Ferry	Leclerc
Grande Allée	Pasteur	Jéricho
Impasse de l'Embanie	Jules Ferry	Gény
Impasse des Jardins Fleuris	Paul Bert	Gény
Impasse du Goulot	Paul Bert	Leclerc
Impasse du Jéricho	Pasteur	Jéricho
Impasse du Pavillon	Jules Ferry	Leclerc
Impasse Leclerc	Paul Bert	Leclerc
Impasse Pasteur	Pasteur	Jéricho
Le Bourgarel	Jules Ferry	Leclerc
Parc de Libremont	Pasteur	Jéricho
Rond Point Pasteur	Pasteur	Jéricho
Rue Auguste Chéry	Jules Ferry	Leclerc
Rue Chanoine Boulanger	Pasteur	Gény

Rue	Secteur Primaire	Secteur Maternelle
Rue de Jéricho	Pasteur	Jéricho
Rue de Jolimont	Pasteur	Jéricho
Rue de l'Église (de la rue de l'Orme à la rue Paul Bert) du 1 au 38	Pasteur	Gény
Rue de l'Église (de la rue Paul Bert à la rue du Chateau) du 39 au 108	Paul Bert	Gény
Rue de l'Orme	Jules Ferry	Gény
Rue de la Paix	Pasteur	Jéricho
Rue de la République	Paul Bert	Gény
Rue de la Source	Jules Ferry	Gény
Rue de l'Avenir	Jules Ferry	Gény
Rue de l'Embanie	Jules Ferry	Gény
Rue de Libremont	Pasteur	Jéricho
Rue de Longefond	Paul Bert	Leclerc
Rue de Longefond Prolongée	Paul Bert	Leclerc
Rue de Verdun	Paul Bert	Gény
Rue des Bégonias	Pasteur	Jéricho
Rue des Chenevières	Paul Bert	Gény
Rue des Crans	Jules Ferry	Gény
Rue des Magnolias	Pasteur	Jéricho
Rue des Maraîchers	Jules Ferry	Gény
Rue des Pâquis	Jules Ferry	Gény
Rue des Savlons	Jules Ferry	Leclerc
ru des Sorbiers	Jules Ferry	Leclerc
Rue du Chateau	Paul Bert	Leclerc
Rue du Colonel Driant (de la rue pasteur à la rue de l'orme) 1 au 15 et 2 au 32	Pasteur	Gény
Rue du Colonel Driant (de la rue pasteur jusqu'à st max) 17 au 61 et du 34 au 68	Pasteur	Jéricho
Rue du Général de Gaulle	Jules Ferry	Gény
Rue du Goulot	Paul Bert	Leclerc
Rue du Lion d'Or	Jules Ferry	Gény
Rue du Pavillon	Jules Ferry	Leclerc
Rue du Port	Jules Ferry	Jéricho
Rue du Prieuré	Jules Ferry	Gény
Rue du Stade	Jules Ferry	Gény
Rue du Vieux Cours	Jules Ferry	Gény
Rue Gény	Paul Bert	Gény
Rue Georges de la Salle	Pasteur	Jéricho
Rue Gustave Nordon	Jules Ferry	Leclerc
Rue Irène Joliot Curie	Jules Ferry	Leclerc
Rue Jacques Prévert	Jules Ferry	Leclerc
Rue Jean Conrard	Paul Bert	Gény
Rue Jean Ploussard	Pasteur	Jéricho
Rue Jean René Schwartz	Paul Bert	Leclerc
Rue Jules Ferry	Jules Ferry	Jéricho
Rue Marcel Galliot	Jules Ferry	Leclerc
Rue Mathieu de Dombasle	Jules Ferry	Leclerc
Rue Maurice Barrès	Pasteur	Jéricho
Rue Pasteur	Pasteur	Jéricho
Rue Paul Bert	Paul Bert	Gény
Rue Raymond Poincaré	Pasteur	Jéricho
Rue Raymond Poincaré Prolongée	Pasteur	Jéricho
Rue Sadi Carnot (à partir du 28 et du 37)	Jules Ferry	Gény
Rue Sadi Carnot (du 1 au 35 et du 2 au 26)	Jules Ferry	Jéricho
Sentier des Chenevières	Paul Bert	Gény
Sentier des Grandes Vignes	Pasteur	Jéricho
Sentier du Choléra	Paul Bert	Leclerc
Sentier du Lion d'Or	Jules Ferry	Gény
Square Grandjean	Pasteur	Jéricho
Square Jeanne d'Arc	Paul Bert	Gény