CALENDRIER

A la rentrée

Fermeture du centre social
Du 16 au 27 août

Reprise des activités du centre social
Lundi 6 septembre

Le Livre sur la Place décentralisé
Du 7 au 10 septembre

Accueil de loisirs d'automne
Du 25 octobre au 5 novembre
Inscription mercredis 6 et 13 octobre

Le Livre sur la Place

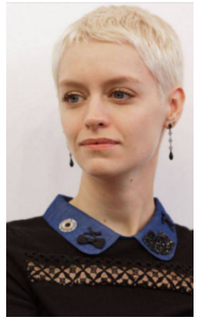

Manon Forgetton

L'édition décentralisée du **Livre sur la Place** aura lieu du 7 au 10 septembre 2021 sur le quartier, les villes de Saint-Max et Malzéville. Cette semaine sera l'occasion pour chacun de participer à des **animations autour du livre** et de partager le goût de la lecture avec un auteur célèbre, **Manon Forgetton** :

- **Mardi 7 septembre**
  > 16h30 : **lectures à voix haute** (aire de jeux de Jéricho-le-Vieux)
- **Mercredi 8 septembre**
  > 10h30 : **spectacles enfants « Fibres »** de la Compagnie Héliotropes (Espace Champlain)
  > 14h : **Escape Game « Les Super Héros »** pour familles et enfants de 6 à 15 ans

- **Jeudi 9 septembre**
  > 15h : **lecture musicale** à la maison de retraite du Clos Pré (Saint-Max)
  > 16h30 : **lectures à voix haute** (aire de jeux de Jéricho-le-Vieux)
- **Vendredi 10 septembre**
  > 10h, 11h20 et 14h30 : **ateliers de bibliothérapie** autour des thèmes « Voyage à travers d'autres culture », « Etre une femme » et « Bien vieillir, développer son attention et sa mémoire »
  > 14h : rencontre du public scolaire avec **Manon Forgetton**
  > 17h : **échanges et dédicaces** avec les habitants (parvis de l'Espace Champlain).

JEU

7 erreurs : gagnez des places de cinéma

Entourez les 7 erreurs, précisez vos nom, prénom et numéro de téléphone puis déposez ce coupon dans la boîte aux lettres du centre social. Un tirage au sort désignera le gagnant de 2 places au cinéma Royal, à Saint-Max.

*Gagnant du numéro précédent : **Darya Abdoulaev***

Nom, prénom : ..... **Téléphone** : .....

Avec le soutien de :

Journal du Quartier Saint-Michel Jéricho / Grands Moulins - Saint-Max / Malzéville | n° 45 | **Juillet 2021**

PAGE 2 VIE DE QUARTIER

PAGE 2 CENTRE SOCIAL

PAGE 4 INFOS & JEU

Journal de Quartier édité par le centre social St-Michel Jéricho

DIRECTEUR DE PUBLICATION : Rémi Alliot
REDACTION ET PHOTOS : Partenaires et habitants du quartier

CONTACT : Centre social St-Michel Jéricho
75 rue Alexandre 1er, 54130 Saint-Max
03 54 40 67 87 - cs.saintmicheljericho@gmail.com

Chers habitantes et habitants du quartier Saint Michel Jéricho,

C'est l'été ! L'occasion pour petits et grands de souffler un peu … mais aussi de profiter de ce temps pour participer aux **activités** proposées par le centre social.

Vous êtes venus nombreux, samedi 3 juillet, à la **fête du quartier** pour passer un moment ensemble, échanger, mais aussi participer aux activités proposées. Ce fut un vrai plaisir de vous y retrouver ! Vous avez pu rencontrer à cette occasion les **deux médiateurs** qui viennent renforcer l'équipe de l'espace Champlain : Misbaou Boussari pour le SIVU et Gilles Montbarbon pour le centre social. Bienvenue à eux.

Côté vacances, deux **colonies apprenantes** pour enfants et ados sont proposées par le centre social et plus de **20 sorties** sont proposées aux familles. Un **troisième séjour** aura lieu dans les Vosges pour 6 jeunes de 15 à 17 ans en août.

Ces deux mois estivaux peuvent aussi être mis à profit pour découvrir de **nouvelles activités**. C'est le cas des jeunes inscrits au **chantier loisirs jeunes** et qui s'investissent dans la mise en valeur du patrimoine naturel des communes. Tout travail méritant récompense, ils partiront 10 jours à Narbonne au bord de la mer.

Nous vous invitons également à venir découvrir le **cyber café** qui a ouvert ses portes au centre social. Vous trouverez ses horaires dans les pages du journal.

Pour l'équipe de l'espace Champlain cette période est aussi l'occasion de préparer la rentrée. Celle-ci se fera notamment sous le signe de la culture. En effet, vous pourrez profiter pleinement de la **bibliothèque de quartier** qui a ouvert ses portes le 16 juillet dernier grâce au partenariat entre l'association Bibliothèques Sans Frontières et le SIVU (bâtiment Du Guesclin – horaires ci-après) mais aussi participer aux animations proposées dans le cadre de la 10ème édition du **Livre sur la place** organisée dans le quartier du 7 au 10 septembre.

Enfin, septembre marquera également le lancement du **projet d'aménagement du jardin** de l'espace Champlain. Première étape : la consultation des habitants du quartier pour qu'ils définissent avec nous ce qu'ils en attendent.

Un très bel été à toutes et tous. Prenez soin de vous !

Jean-Pierre ROUILLON
Président du SIVU

Eric PENSALFINI
Vice-président du SIVU

BIBLIOTHEQUE SANS FRONTIERES

Une bibliothèque de quartier

Savez-vous qu'un **nouveau lieu culturel** a ouvert en bas de chez vous ? Depuis jeudi 15 juillet, venez le découvrir dans le local du bâtiment Du Guesclin, 58 rue du Colonel Driant. Il y en aura pour tous les âges et tous les goûts ! Vous y trouverez une **bibliothèque** avec des **BD**, des **mangas**, des **romans** et des **documentaires**. Du lundi au jeudi, un animateur vous proposera des **activités ludiques et culturelles** ! Vous pourrez aussi tout simplement venir vous installer confortablement pour rencontrer et discuter avec vos voisins. Cet espace, c'est le vôtre : faites-le vivre à l'image du quartier ! Plus d'information sur la programmation détaillée très bientôt...

Copyright : Bibliothèques Sans Frontières

> Lundi de 17h à 19h, mardi et mercredi de 10h à 13h et de 15h à 18h, jeudi de 17h à 20h
> Bruno Morin, Coordinateur Bibliothèque Sans Frontières, bruno.morin@bibliosansfrontieres.org - 06 26 44 55 58

LA RIBAMBELLE

Une journée à la crèche... en pyjama !

Ce jeudi 8 juillet, les enfants et adultes de la crèche parentale La Ribambelle ont passé leur journée… **en pyjama** ! Il y a de quoi bien commencer les vacances, tout en douceur, avec une journée sous le signe de la **relaxation** et du **confort**. Pour l'occasion, l'équipe a proposé aux familles de participer et d'amener peluches, couvertures, jeux... Le temps pluvieux s'y prêtait et tout le monde a passé une belle journée !

> Crèche La Ribambelle, 75 rue Alexandre 1er, Saint-Max, 03 83 33 15 60

MEDIATION

Deux médiateurs au service des habitants

Gilles Montbarbon et Misbaou Boussari (de gauche à droite), nouveaux médiateurs, ne manquent pas d'objectifs : développement du **lien social**, **participation** des habitants, **animation** du quartier, prévention de **l'isolement**…

Présents sur le terrain, ils devront orienter et accompagner. Ils seront le **relais** entre les institutions, les associations et les habitants.

Arrivées en juin, ils se sont rapidement mis au travail en rencontrant les **partenaires sociaux**, les directrices des **écoles** et les responsables des **associations** du quartier. Ils ont ensuite pris part à l'organisation d'une opération de **vaccination**. Enfin ils proposent tout l'été des **temps de rencontre** et d'échange conviviaux dans le quartier. L'objectif est d'informer sur l'actualité du quartier, d'orienter vers les actions et les services du centre social et des communes, faire remonter les problèmes du quotidien et, surtout, créer du lien. Tous deux ont un atout indiscutable : la **connaissance du quartier** et de sa population !

> Gilles Montbarbon, médiateur centre social, 03 54 40 67 92, Misbaou Boussari, médiateur SIVU, 03 54 40 67 96

MEDIATION

Le numérique pour tous au cyber café solidaire

Aujourd'hui il est difficile de se passer d'internet, une majorité de démarches se fait en ligne. Or la **fracture numérique** existe bel et bien, le rôle du centre social est de la réduire au maximum.

Depuis mardi 20 juillet, une salle spécialement aménagée accueille les habitants en soirée pour avoir accès à **internet**, une **impression** et être conseillé dans les **démarches administratives** (CAF, Pôle Emploi, rédaction de CV…).

Ce cyber café est équipé de postes informatiques et d'une connexion Wifi, pour y venir avec son ordinateur portable. Ouvert à tous, les habitants sont accueillis autour d'un café par Gilles. Des ateliers pour accompagner dans les démarches en ligne, l'utilisation d'internet ou même d'un ordinateur pourront être proposés, selon les demandes et les besoins.

Ce lieu se veut **calme** et **convivial**, pour que chacun s'y sente en confiance. Pendant l'été, la prise de rendez-vous est nécessaire.

> Lundi, mardi, jeudi, vendredi de 18h à 20h, samedi de 10h à 12h (à l'appart')
> Gilles Montbarbon, médiateur centre social

LIEN SOCIAL

Le quartier en fête

Samedi 3 juillet après-midi, sur le parking de l'Espace Champlain, les habitants étaient heureux de se retrouver à la **Fête de Quartier** organisée par le centre social, après de longs mois de confinement. Placée sous le signe de **l'écologie**, cette édition a accueilli des animations et services prônant le **développement durable** et le **réemploi**. La **Compagnie des Anes** d'Eulmont a fait redécouvrir la nature, la faune, la flore, les **Petits Débrouillards** ont participé à des animations ludiques, par une éducation aux démarches scientifiques et expérimentales, **Dynamo** a assuré l'entretien et la réparation de vieux vélos, la **recyclerie** du centre social a cédé des objets destinés à être jetés à bas prix…

Cette journée a eu lieu grâce à **l'aide des familles** qui ont tenu la buvette, bénéficiaires d'un premier départ en vacances à La Madine, et aux **ados** qui ont animé le jeu Koh Lanta et aidé à la mise en place. La journée s'est clôturée par un **spectacle** rythmé des enfants de l'accueil loisirs.

Spectacle des enfants

Atelier d'auto massage

Plantation d'aromates et de tomates

ENFANTS/ADOS

Les colos apprenantes reviennent pour l'été 2021

Ouvertes aux enfants et aux adolescents, les « **colos apprenantes** » permettent de favoriser les apprentissages tout en profitant des bienfaits des colonies de vacances : découvertes, activités en plein air, rencontres, partage… Fort du succès de l'année précédente, le centre social propose en juillet **deux séjours**.

Le premier a lieu à la **montagne**, dans les Hautes-Alpes, pour **18 enfants**. En complément du travail scolaire quotidien, sont programmées des animations autour de la découverte de la faune et de la flore locales. Les activités sportives et physiques permettront aux enfants de se dépenser : accrobranche, escalade…

Pour les **ados**, un séjour de 10 jours en **bord de mer** est prévu. Des activités nautiques sont au programme, pour autant le volet éducatif ne sera pas mis de côté : atelier prise de parole avec l'association **Eloquentia**, escape game pédagogique, initiation musique avec l'association **Jeunesses Musicales de France**. En amont, le groupe de 7 jeunes a participé à deux semaines de **chantier** : nettoyage et balisage des sentiers, sensibilisation à l'environnement et ateliers favorisant la cohésion de groupe. De quoi effectuer la rentrée dans les **meilleures conditions**.

> Nicolas, référent Enfance, 03 54 40 67 91, Jérôme, référent Jeunesse, 03 54 40 67 89

MEDIATION

Opération de vaccination au cœur du quartier

Faciliter **l'accès à la vaccination**, c'était l'objectif de cette opération du 23 juillet 2021. Les médiateurs du quartier, Gilles et Misbaou, ont entrepris une tournée dans le quartier pour rencontrer un maximum d'habitants. Il s'agissait d'« **aller vers** » et de proposer, à ceux qui le souhaitaient, la possibilité de se faire vacciner au centre social. S'inscrire sur internet, cela peut s'avérer compliqué. Pour remédier à cela, Gilles a procédé aux **enregistrements sur le site « Doctolib »**.

L'opération a été organisée avec le centre de vaccination du Château de Saint-Max. Sur place, **infirmiers**, **médecins** et **médiateurs** ont été déployés, non seulement pour vacciner mais aussi pour dialoguer avec les habitants et répondre à leurs interrogations. Au final **49 personnes** se sont déplacées. Certaines s'y sont même rendues grâce au **transport à la demande** du centre social.

Le dispositif sera reconduit : l'injection de la seconde dose aura lieu le **13 août 2021**.