Au centre social

CALENDRIER

Accueil de loisirs Toussaint
Du lundi 22 octobre au vendredi 2 novembre 2018, de 8h à 18h

« Touche pas à mon mur »
Vendredi 30 novembre 2018

Repas de Noël
Vendredi 21 décembre 2018, 19h

Accueil de loisirs Noël
Du lundi 31 décembre 2018 au vendredi 4 janvier 2019, de 8h à 18h

Nuit de la Lecture
Samedi 19 janvier 2019

« Touche pas à mon mur »

CITOYENNETE

Le centre social accueillera **vendredi 30 novembre 2018** le **Théâtre** de **Cristal** dans le cadre d'une **Rencontre Citoyenne** sur les rapports des jeunes aux réseaux sociaux (horaire à définir).

En quelques années, beaucoup de jeunes sont devenus totalement **dépendants des réseaux sociaux**. Ils y passent leurs journées, parfois leurs nuits et en oublient souvent la "vraie vie". Via ces réseaux circulent de **fausses informations**, des **histoires sordides** mais aussi de **vraies rencontres** !

Venez découvrir ce spectacle qui n'est pas moralisateur et qui **respecte la liberté de parole** des jeunes. Il suscitera le **débat**, **interrogera**, **questionnera** et bien **fera réagir** le public.

Contact : Sylvie COLIN, médiatrice sociale, sylvie.colin@sivusmj.fr - 03 54 40 67 82

Jeu des 7 erreurs : gagnez des places de cinéma

JEU

Entourez les 7 erreurs, précisez vos nom, prénom et numéro de téléphone puis déposez ce coupon dans la boîte aux lettres du centre social. Un tirage au sort désignera le gagnant de 2 places au cinéma Royal, à Saint-Max.

*Gagnant du numéro précédent : **Manel Reguieg***

Nom, prénom : ……. **Téléphone** : ……

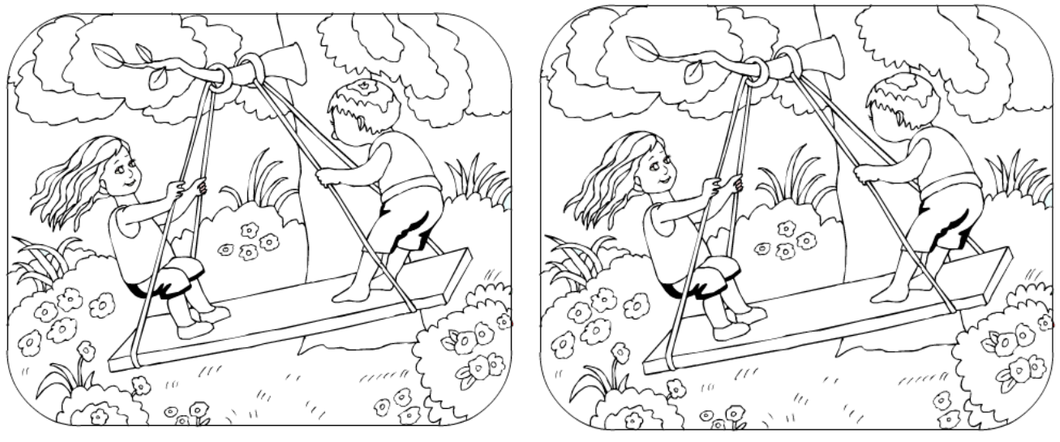

Avec le soutien de :

Journal du Quartier Saint-Michel Jéricho / Grands Moulins - Saint-Max / Malzéville | n° 39 | **Automne 2018**

PAGE 2 VIE DE QUARTIER

PAGE 3 CENTRE SOCIAL

PAGE 4 INFOS & JEU

Journal de Quartier édité par le centre social St-Michel Jéricho

DIRECTEUR DE PUBLICATION : Rémi Alliot
REDACTION ET PHOTOS : Partenaires et habitants du quartier

CONTACT : Centre social St-Michel Jéricho
75 rue Alexandre 1er, 54130 Saint-Max
03 54 40 67 87 - cs.saintmicheljericho@gmail.com

Nous voici à la rentrée, avec beaucoup d'animations dans votre **centre social Saint-Michel/Jéricho** !

A ce titre, le « **Repair Café** » prend ses marques, il est utile de redonner une nouvelle vie aux objets. Cette activité a lieu les samedis matins à l'Espace Champlain, n'hésitez pas à vous renseigner à l'accueil du centre social pour avoir les dates !

Avec la rentrée, nouvelle formule dans les 2 communes de Malzéville et Saint-Max, **4 jours de classe** et le **mercredi libéré**, des activités sont proposées par les 2 villes, et un accueil de loisirs du mercredi est organisé notamment par le centre social.

Sur le quartier, du côté de Saint-Max, vous avez pu voir la grue impressionnante qui surplombe l'emprise du chantier de construction des **85 nouveaux logements « Batigère »** ; la 1ère pierre a été posée récemment, le chantier démarre sous de bons auspices.

Du coté malzévillois, c'est la construction de **28 logements**, principalement fléchés à destination des personnes âgées issus du quartier, qui a démarré en lieu et place de l'ancien centre social, rue du Jéricho.

Bien sûr, les travaux engendrent quelques désagréments ; néanmoins, il convient de patienter quelque peu et d'accepter de stationner son véhicule un peu plus loin qu'aux emplacements habituels notamment sur la rue Jacques Cartier. Une **visite de quartier** a eu lieu dernièrement sur place, les habitants mettent l'accent sur le stationnement « sauvage » de certains automobilistes n'hésitant pas à se stationner au milieu du trottoir, mettant en danger les piétons et familles avec des poussettes, qui sont obligées de marcher sur la chaussée. Pourtant, des places sont disponibles. Nous lançons une campagne pour le **respect des règles citoyennes** et le **respect des autres** ! En effet, toute transgression des règles établies met forcément en difficulté nos concitoyens, amis, familles, habitants, comme nous !

Alors, Mesdames, Messieurs, un peu de tolérance et de respect. **Ne roulez pas** trop **vite**, et **privilégiez des places matérialisées**, les parkings à proximité, car il y en a ! Eglise Saint-Michel, parking surplombant le nouveau magasin « Carrefour Express », nouvelles places de stationnement longeant la rue Jacques Cartier vers les bâtiments MMH, etc…Qu'on se le dise ! Il faut également **libérer les accès** pompiers, indispensables à la sécurité de tous.

Quoiqu'il en soit, les **mises en sens unique des rues Jacques Cartier et Christophe Colomb** sont très appréciée des habitants.

Toujours à votre écoute, **Maryna** et **Sylvie**, au **SIVU Saint-Michel/Jéricho**, sont à votre disposition. Souriantes, à l'écoute, elles ont cette capacité à vous accueillir au mieux et tenter de résoudre vos problématiques. Sylvie anime plus précisément les activités pour le SIVU mais aussi pour le centre social, et fait le lien avec les habitants.

L'équipe du **centre social** est elle aussi à votre écoute ! Sous la houlette de **Rémi Alliot** son directeur, qui a son bureau non loin de l'accueil du centre social, ce sont plusieurs animateurs, passionnés par leur travail, par le bien-être des habitants et des enfants, qui sont disponibles pour vous faire connaître les activités et vous diriger vers les meilleurs interlocuteurs. L'accueil est assuré par **Sandrine**, elle aussi professionnelle et souriante !

En attendant les vacances de la Toussaint et les festivités de Noël, nous vous souhaitons **une bonne rentrée à toutes et à tous** !

Bertrand KLING
Vice-président du SIVU
Maire de Malzéville

Eric PENSALFINI
Président du SIVU
Maire de Saint-Max

Symphonie à Bussang

SYMPHONIE

Pour la quatrième année consécutive, Symphonie a invité 16 patientes atteintes par un cancer à participer à un **week-end de relaxation et de détente** en septembre, dans les Vosges. S'aérer, s'apaiser, gérer la douleur, rester positif, ont forgé l'ambiance et le programme de ce week-end.

Accompagnées par des **professionnels de santé**, des **bénévoles** de l'association et sous un soleil ardent, les patientes en cours ou en fin de traitement ont pu suivre avec bonheur les ateliers proposés : relaxation, image de soi, qi gong, alimentation naturelle.

A l'issue de ces deux jours, chacune a pu exprimer sa joie d'avoir pu oublier les traumatismes vécus. Nul doute que les ateliers réalisés, le soleil, ainsi que les deux soirées d'animations ont contribué à ce résultat.

N'oubliez pas que Symphonie est à votre écoute chaque **mardi de 14h15 à 17h00** lors de sa permanence. Toute l'équipe des bénévoles vous souhaite à tous **d'excellentes fêtes de fin d'année**.

Contact : *Symphonie, Espace Champlain, 75 rue Alexandre 1er Saint-Max, 06 70 30 71 63 -symphonie.assoc@gmail.com*

La rentrée du Hub Léo

JEUNES

Le Hub Léo 11-15 ans a ouvert **cinq semaines** pendant les grandes vacances, cela a permis à une dizaine de jeunes adolescents de participer à de **nombreuses sorties et activités** : randonnée découverte en Alsace, enquête policière au cœur du vieux Nancy, journée au parc d'attraction mais aussi piscine pour se rafraîchir.

Le Hub est ouvert le **mercredi de 14h à 17h** durant la période scolaire et les vacances. Pour cette rentrée le Hub ouvre son **compte snapchat**, vous pourrez y retrouver infos et réponses à vos questions !

Contact : *Thomas ANTOINE, animateur Jeunesse, info.cs.smj@gmail.com - 03 54 40 67 89*

Deux familles au Lac du Der

FAMILLES

Le centre social a **accompagné en séjour deux familles** au Lac du Der, du 28 juillet au 4 août.

Plusieurs rencontres avec Alexandra ont permis de sélectionner la destination et l'hébergement, construire le budget et réfléchir aux activités. Ce type de séjour est souvent un **premier départ** pour ces familles, il favorise des **moments entre parents et enfants** et la **découverte**. Les retours sont toujours **très positifs**

« Je vous remercie de tout mon cœur pour ces merveilleuses vacances que j'ai pu passer avec ma petite famille grâce à vous. C'était nos premières vacances. Je vous remercie encore et encore. C'était formidable. » (Cyril, père)

Par ici la bonne soupe

FAMILLES

Ils n'ont pas gagné le prix de la "**Fête de la soupe 2018**". Pourtant, ils s'y étaient mis à six, Alexandra, Carole, Fadma, Marie-France, Oum et Philippe et leur soupe était très bonne… Des oignons tout juste revenus, de l'ail écrasé, de la citronnelle, des pommes de terre pour épaissir, du potimarron, **c'est de saison** ! Sans oublier le jus d'orange pour les vitamines.

Et puis, il y avait le tour de main et surtout une grosse dose de bonne humeur, pendant cette journée passée aux côtés des associations, MJC et autres centres sociaux au **Pôle Nautique de Nancy**.

Contact : *Alexandra LIEGER, responsable Familles-Adultes, jerichofamilles@gmail.com – 03 54 40 67 84*

L'Appart' fait peau neuve

ADULTES/FAMILLES

Une **équipe de six adultes** s'est lancée lundi 22 octobre dans un **chantier de réfection de l'Appart'** du centre social, situé au bâtiment Surcouf à Malzéville. Au programme : détapissage et peinture. Une fois refait à neuf, il permettra d'accueillir dans les meilleurs conditions **les adultes pour des activités** le lundi après-midi, **des activités parents-enfants** le mercredi matin et des séances **d'aide aux devoirs parents-enfants** le jeudi soir.

Contact : *Alexandra LIEGER, responsable Familles-Adultes, jerichofamilles@gmail.com – 03 54 40 67 84*

Café littéraire au Surcouf

MEDIATION

Organisé à l'occasion de la venue de **Geneviève Brisac** dans le cadre du Livre sur la Place décentralisé, ce café-débat a pour objectif d'organiser, un **échange littéraire chez l'habitant**. Pour cette première édition, il a eu lieu à l'Appart' du centre social situé au bâtiment Surcouf.

La médiatrice du quartier, Sylvie Collin, a réuni **une dizaine d'habitants** qui ont accepté de lire deux ouvrages de Geneviève Brisac.

L'assistance était uniquement **féminine**... Marie-France, Nadia, Marylou, Anne, Françoise, Catherine, Sylvie et Claude. Trois participantes avaient apporté des tartes dégustées avec un bon café de l'Appart'.

Le « débat » était tellement intéressant qu'il a duré jusqu'à plus de 18 h.

Même si toutes n'ont pas « aimé » cette littérature, toutes les personnes présentes ont trouvé qu'il s'agissait d'une « **belle langue** », d'un « **phrasé très original** » qu'on pouvait trouver « **ironique** », même si certains mots étaient inconnus d'elles et ont remarqué que certains personnages étaient récurrents dans divers ouvrages. Les lectrices ont également noté que les caractères des personnages étaient probablement inspirés de la vie de l'auteure. En tout cas, toutes ont trouvé cette **littérature « originale »**, ont beaucoup apprécié cette rencontre au point de décider de **perpétuer ce moment** et de **se retrouver régulièrement** pour **discuter littérature**. A suivre…

Contact : *Sylvie COLIN, médiatrice sociale, sylvie.colin@sivusmj.fr - 03 54 40 67 82*

Repair Café

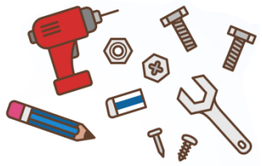

Les prochains ateliers auront lieu **samedi 17 novembre** et **samedi 15 décembre**, de 10h à 12h au centre social.

Rencontrez les bénévoles qui vous guideront dans la réparation de vos petits appareils électroménagers : four micro-ondes, aspirateur, chaîne hi-fi...

Contact : *Thomas ANTOINE, animateur Jeunesse, info.cs.smj@gmail.com*

Remerciements pour votre accueil

PROJET SOCIAL

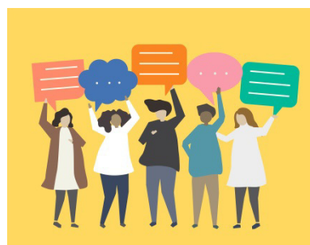

Tous les quatre ans le centre social doit redéfinir **ses priorités**. Cela passe par **l'écoute des habitants du quartier**, usagers ou non du centre social. Durant le mois de mai 2018, l'équipe du centre social est allée à **la rencontre de plus de 150 habitants**. Les réponses permettront de réfléchir aux activités et services que nous proposerons. Nous vous remercions pour votre **accueil chaleureux** et les **échanges qui ont été riches** !

Contact : *Rémi ALLIOT, directeur, direction.cs.smj@gmail.com, 03 54 40 67 83*